

**INFRAESTRUCTURAS**

- Carreteras Provinciales
- Tendidos Eléctricos
- Gasoducto

**PROTECCIONES NORMATIVA**

RED DE ESPACIOS NATURALES DE CASTILLA Y LEÓN.

No hay coincidencia

RED NATURA 2000

- ZEC "Riberas del Río Tirón y afluentes"

**CAUCES SUPERFICIALES**

- TRAZADO DE CAUCE PRINCIPAL
- DOMINIO PUBLICO HIDRAULICO
- ZONA DE SERVIDUMBRE(5m)
- ZONA DE POLICÍA (100m)

**CARRETERAS**

- DOMINIO PUBLICO
- ZONA DE SERVIDUMBRE
- ZONA DE AFECION
- LINEA LIMITE EDIFICACION

**YACIMIENTOS ARQUEOLOGICOS**

- YACIMIENTO ARQUEOLOGICO

**CEMENTERIOS**

- BANDA DE POLICÍA SANITARIA (15 m)

**VÍAS PECUARIAS**

- VÍAS PECUARIAS:
- ① COLADA DE BRIVIESCA A SANTO DOMINGO DE LA CALZADA

**NORMAS URBANISTICAS MUNICIPALES  
T.M. CEREZO DE RÍO TIRÓN (BURGOS)**

**ESTRUCTURA TERRITORIAL**

LA PROPIEDAD EXCMO. AYTO. DE CEREZO DE RÍO TIRÓN	EL ARQUITECTO JAVIER GONZÁLEZ ÁGREDA.		
FASE DE TRAMITACIÓN: AVANCE			
NORTE	FECHA DICIEMBRE 2022	ESCALA 1/10.000	PLANO <b>PI-1.1</b>

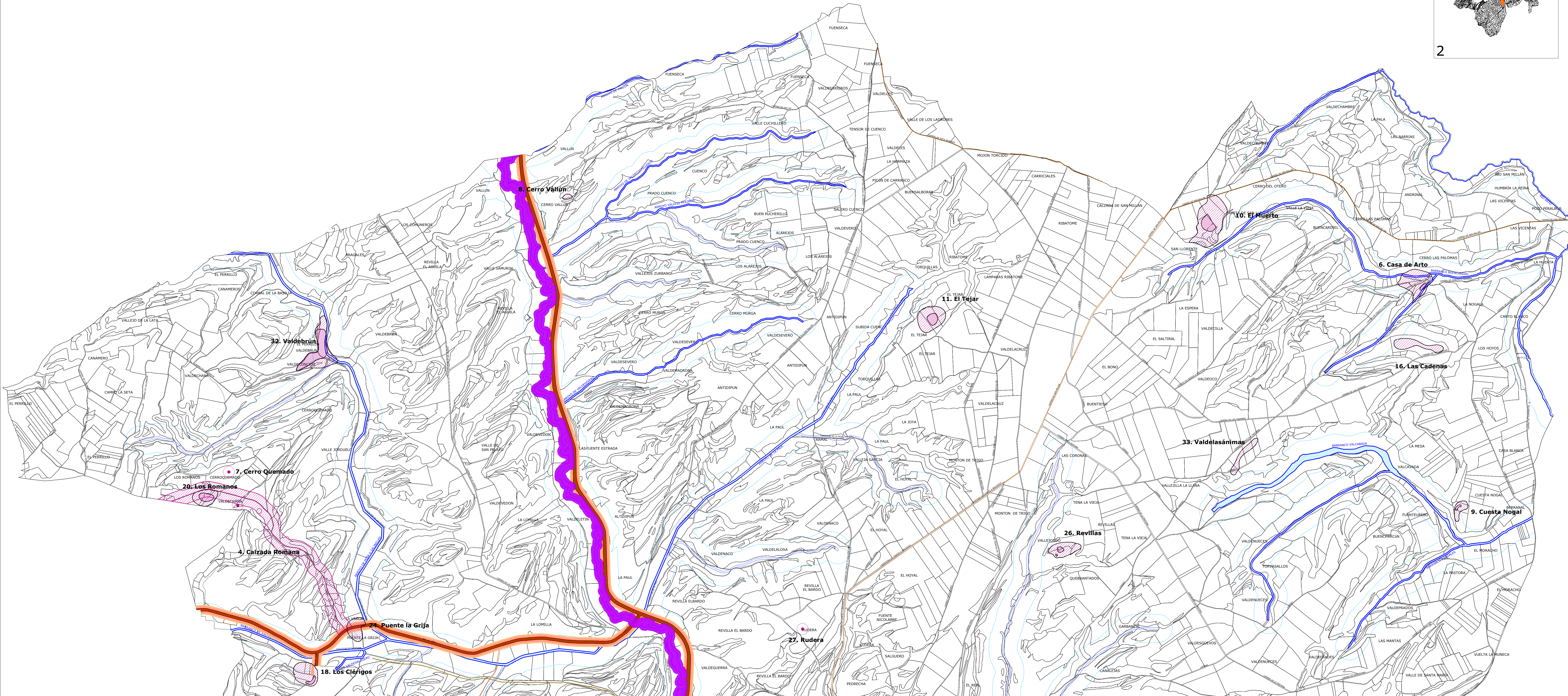

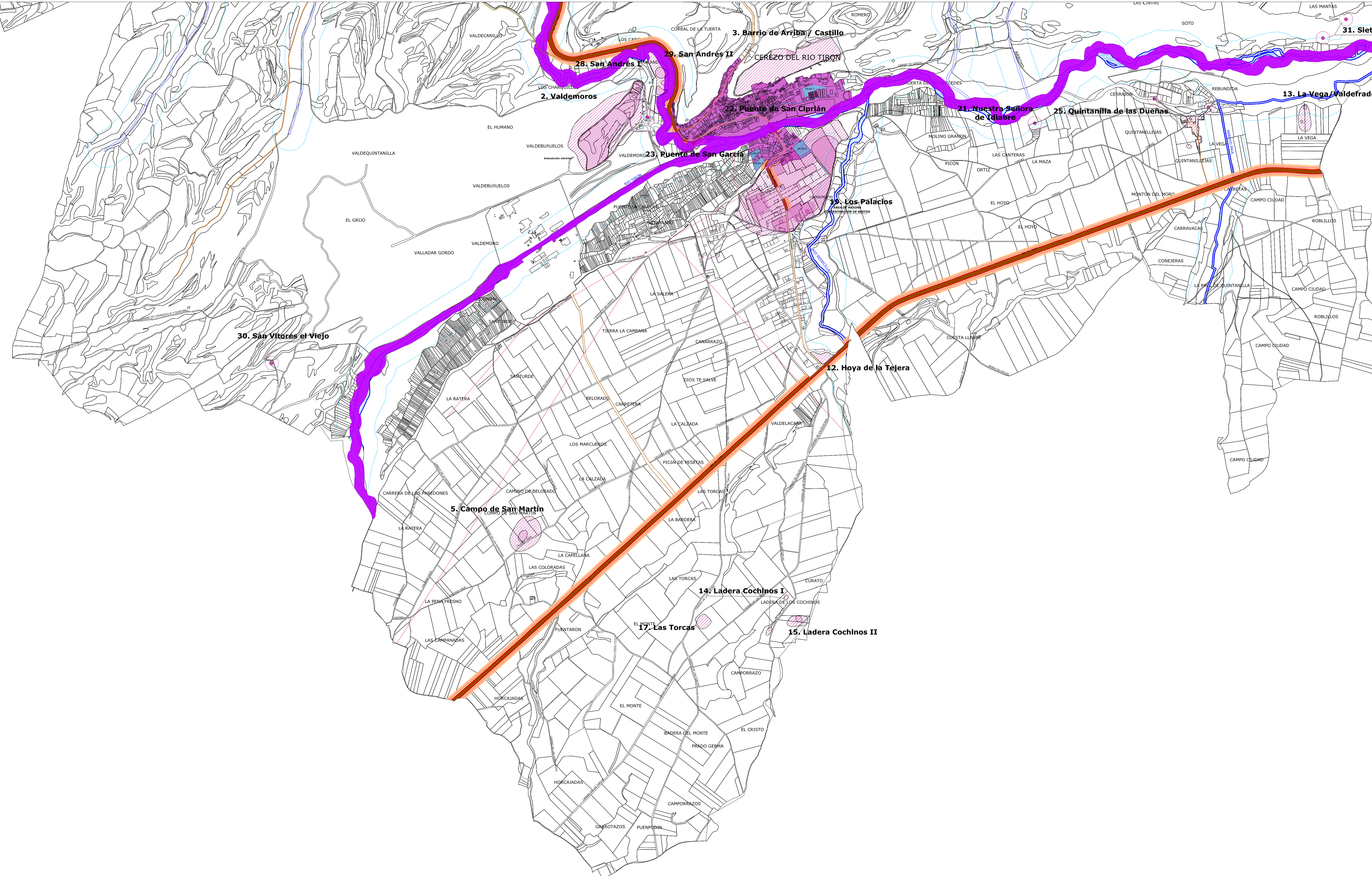

<b>INFRAESTRUCTURAS</b>			
	Carreteras Provinciales		Tendidos Eléctricos
	Gasoducto		
<b>PROTECCIONES NORMATIVA</b>			
RED DE ESPACIOS NATURALES DE CASTILLA Y LEÓN.			
No hay coincidencia			
RED NATURA 2000			
	ZEC "Riberas del Río Tirón y afluentes"		
CAUCES SUPERFICIALES			
	TRAZADO DE CAUCE PRINCIPAL		
	DOMINIO PUBLICO HIDRAULICO		
	ZONA DE SERVIDUMBRE(5m)		
	ZONA DE POLICÍA (100m)		
CARRETERAS			
	DOMINIO PUBLICO		
	ZONA DE SERVIDUMBRE		
	ZONA DE AFECION		
	LINEA LIMITE EDIFICACION		
YACIMIENTOS ARQUEOLOGICOS			
	YACIMIENTO ARQUEOLOGICO		
CEMENTERIOS			
	BANDA DE POLICÍA SANITARIA (15 m)		
VÍAS PECUARIAS			
	VÍAS PECUARIAS:		
	COLADA DE BRIVIESCA A SANTO DOMINGO DE LA CALZADA		
<b>NORMAS URBANISTICAS MUNICIPALES T.M. CEREZO DE RÍO TIRÓN (BURGOS)</b>			
<b>ESTRUCTURA TERRITORIAL</b>			
LA PROPIEDAD EXCMO. AYTO. DE CEREZO DE RÍO TIRÓN		EL ARQUITECTO JAVIER GONZÁLEZ ÁGRED.A.	
FASE DE TRAMITACIÓN: <b>AVANCE</b>			
NORTE	FECHA DICIEMBRE 2022	ESCALA 1/10.000	PLANO <b>PI-1.2</b>

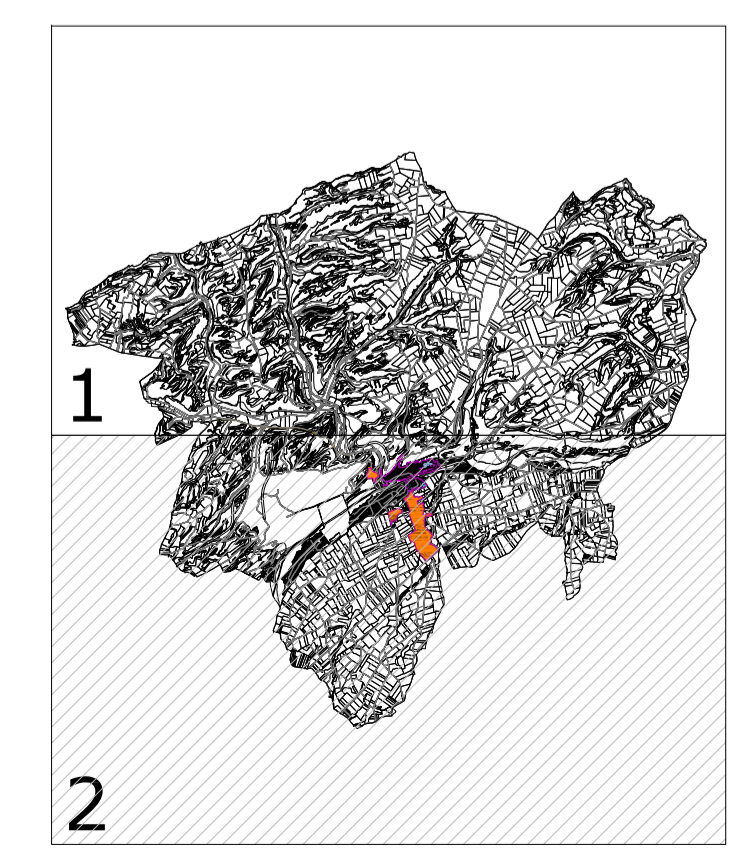



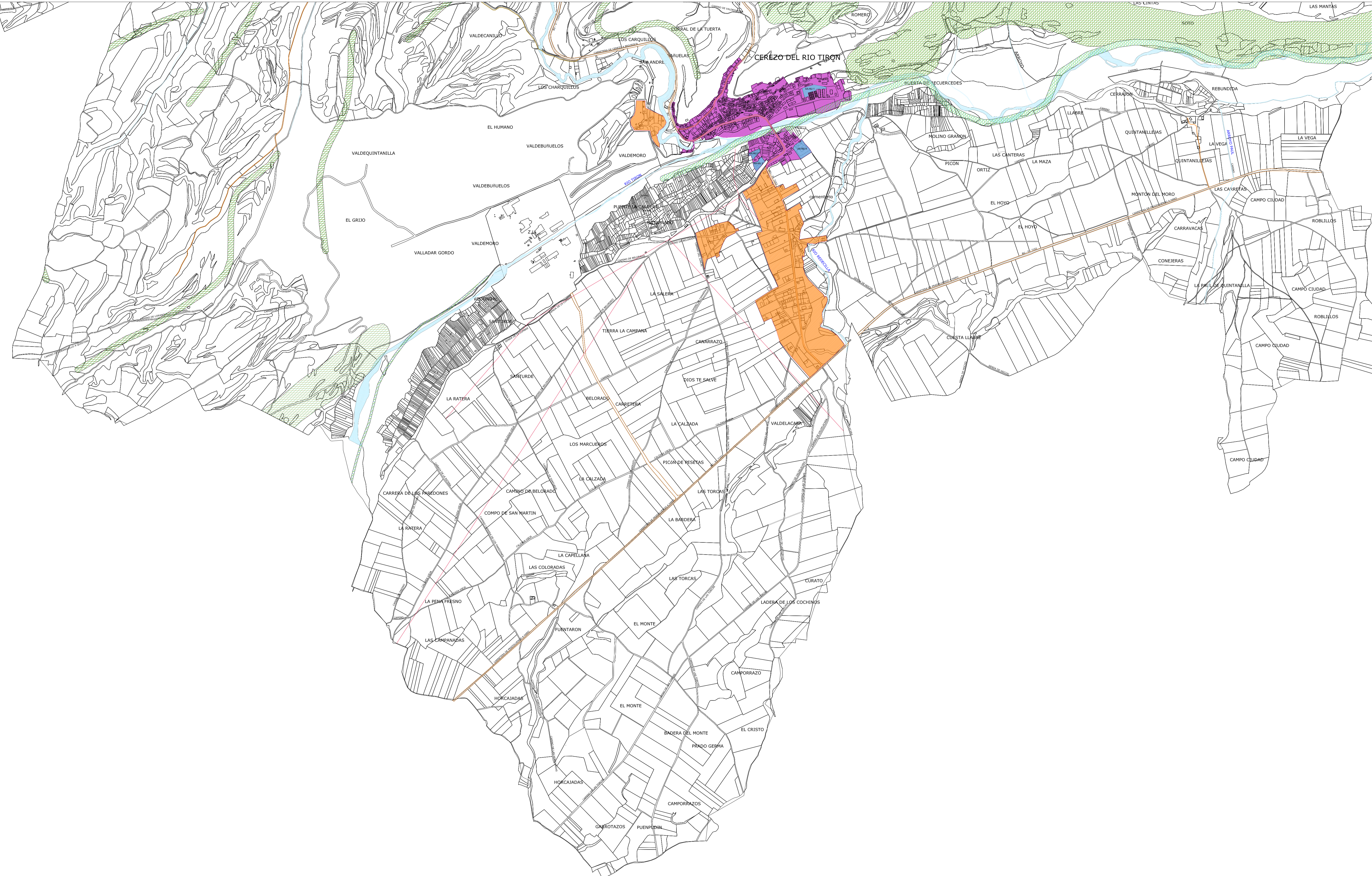

- INFRAESTRUCTURAS**
- Carreteras Provinciales
  - Tendidos Eléctricos
  - Gasoducto
- CAUCES SUPERFICIALES**
- TRAZADO DE CAUCE PRINCIPAL
  - DOMINIO PUBLICO HIDRAULICO

**HÁBITATS NATURALES**  
 Hábitats de Interés comunitario del Anexo I de la ley 42/2007, del Patrimonio Natural y de la Biodiversidad.

- 1430** Matorrales halo-nitrófilos (Pegano-Salsoletea)
- 1520** Vegetación gipsícola ibérica (Gypsophiletalia)
- 3150** Lagos eutróficos naturales con vegetación Magnopotamion o Hydrocharition
- 3250** Ríos mediterráneos de caudal permanente con *Glaucium flayum*
- 3260** Ríos, de pisos de planicie a montano con vegetación de *Ranunculion fluitantis* y de *Callitricho-Batrachion*
- 4090** Brezales Oromediterráneos endémicos con aliaga
- 6170** Prados alpinos y subalpinos calcáreos
- 6220** Zonas subestépicas de gramíneas y anuales del *Therobrachypidietea*
- 92A0** Bosques galería de *Salix alba* y *Populus alba*

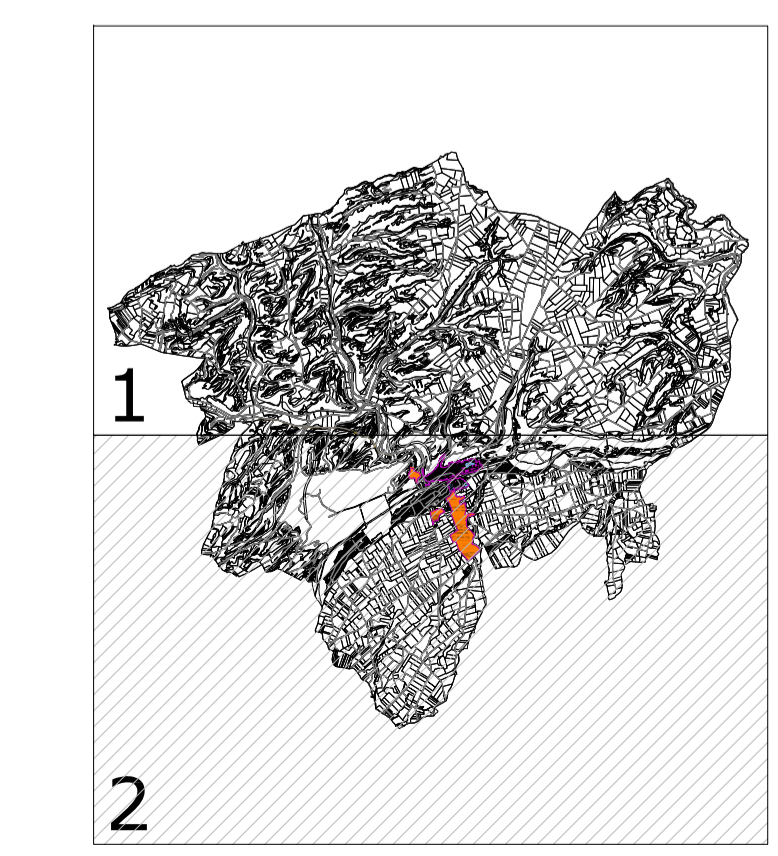

**NORMAS URBANISTICAS MUNICIPALES**  
**T.M. CEREZO DE RÍO TIRÓN (BURGOS)**

**USOS DEL SUELO**

LA PROPIEDAD: EXCMO. AYTO. DE CEREZO DE RÍO TIRÓN | EL ARQUITECTO: JAVIER GONZÁLEZ ÁGRED A.

FASE DE TRAMITACIÓN: **AVANCE**

NORTE FECHA: DICIEMBRE 2022 | ESCALA: 1/10.000 | PLANO: **PI-2.2**

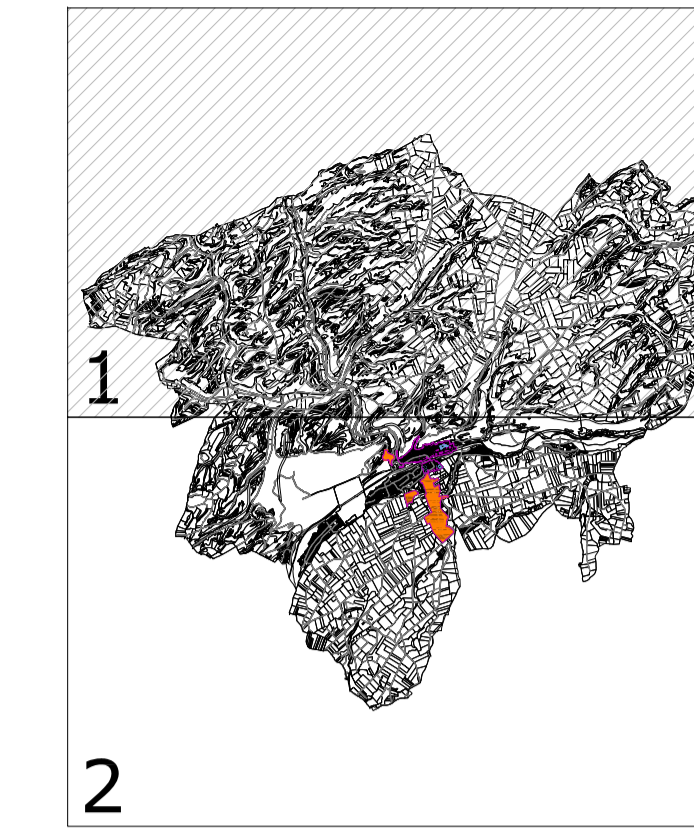

<b>NORMAS URBANISTICAS MUNICIPALES T.M. CEREZO DE RÍO TIRÓN (BURGOS)</b>			
<b>ESTRUCTURA CATASTRAL. SUELO RÚSTICO</b>			
LA PROPIEDAD EXCMO. AYTO. DE CEREZO DE RÍO TIRÓN		EL ARQUITECTO JAVIER GONZÁLEZ ÁGREDA.	
FASE DE TRAMITACIÓN: <b>AVANCE</b>			
NORTE	FECHA DICIEMBRE 2022	ESCALA 1/10.000	PLANO <b>PI-3.1</b>

